

**FŐGÁZ Földgázelosztási Kft.**  
**Szervezeti felépítése**  
**2010. 04. 01-től**

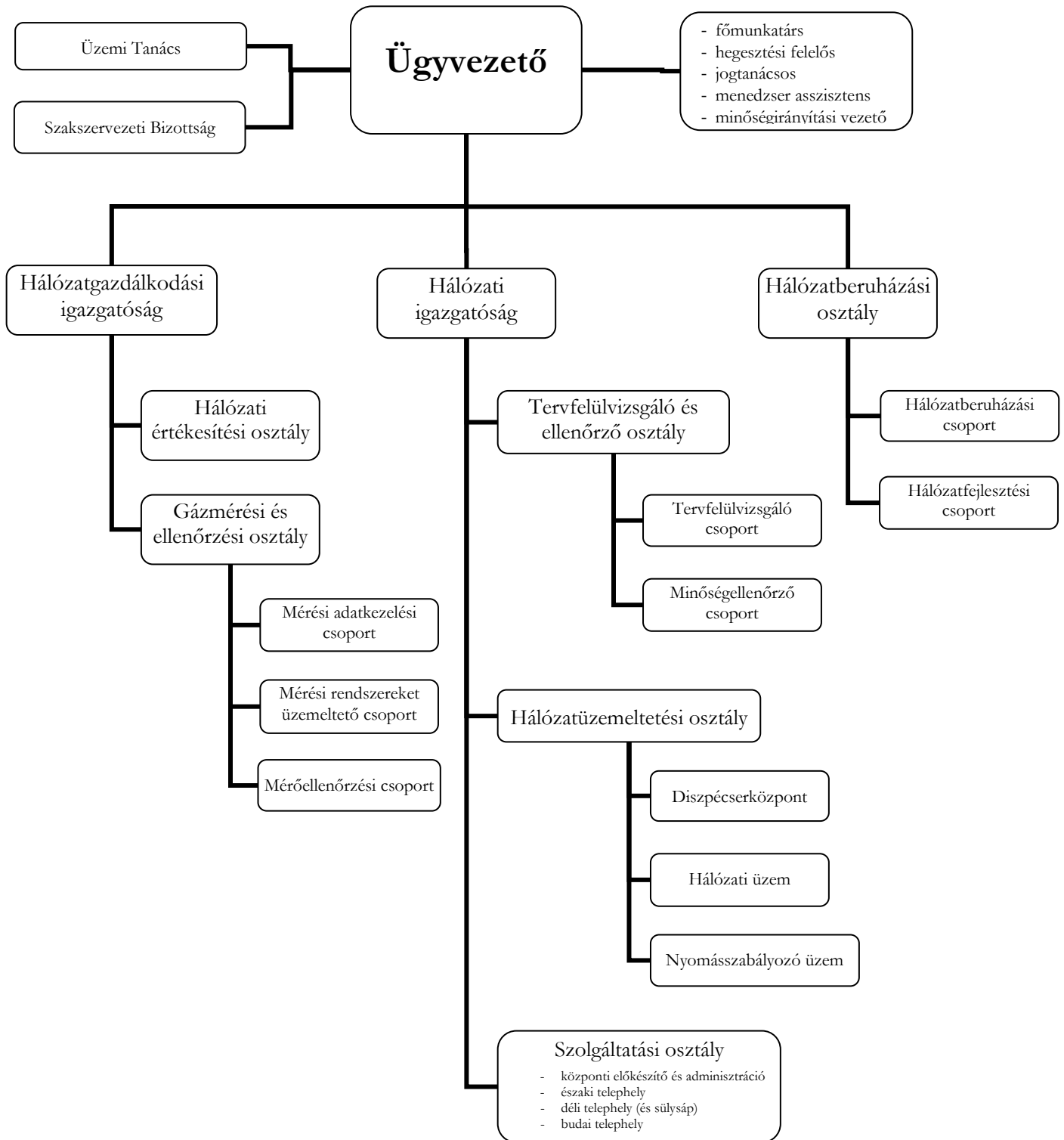

## **Az Üzletszabályzat végrehajtása során különös jelentőséggel bíró jogszabályok, szabványok, belső utasítások**

### **Jogszabályok:**

- 1959. évi IV. törvény a Magyar Köztársaság Polgári Törvénykönyvéről (Ptk.)
- 2008. évi XL. törvény a földgázellátásról (GET)
- 19/2008. (I.30.) Korm. rendelet a földgázellátásról szóló 2008. évi XL. törvény egyes rendelkezéseinek végrehajtásáról
- 2003. évi LXXXVIII. törvény az energiaadóról
- 1993. évi XLVIII. törvény a bányászatról
- 203/1998. (XII. 19.) Korm. rendelet a bányászatról szóló 1993. évi XLVIII. törvény végrehajtásáról
- 1992. évi LXIII. törvény a személyes adatok védelméről és a közérdekű adatok nyilvánosságáról
- 1990. évi LXXXVII. törvény az árak megállapításáról
- 1991. évi XLV. törvény a mérésügyről
- 127/1991. (X. 9.) Korm. rendelet a mérésügyről szóló törvény végrehajtásáról
- 28/1994. (X. 28.) IKM rendelet a gázszolgáltatónak, a gázértékesítőnek és a villamosenergia-szolgáltatónak a fogyasztók társadalmi érdekképviseleti szervezeteivel való együttműködéséről
- 91/2007. (XI.20.) GKM rendelet a Magyar Energia Hivatal igazgatási szolgáltatási díjainak mértékéről, valamint az igazgatási szolgáltatási és a felügyeleti díj fizetésének szabályairól
- 31/2009. (VI.25.) KHEM rendelet a földgáz rendszerhasználati díjak megállapításáról
- 81/2003. (XII.10.) GKM rendelet a földgáztárolókhoz, a szállító- és elosztóvezetékhez való hozzáférésnél elsőbbséget élvező fogyasztókról
- 86/2003. (XII.16.) GKM rendelet az egyes földgázipari vállalkozások adatszolgáltatásainak rendjéről
- 89/2003. (XII.16.) GKM rendelet a bányafelügyelet hatáskörébe tartozó tevékenység során bekövetkezett súlyos üzemzavar és súlyos munkabaleset bejelentésének és vizsgálatának rendjéről szóló biztonsági szabályzat közzétételéről

- 11/2004. (II.13.) GKM rendelet a gáz csatlakozó vezetékekre és fogyasztói berendezésekre vonatkozó műszaki-biztonsági előírásokról
- A Gáz Csatlakozó Vezetékek és Fogyasztói Berendezések létesítési és üzemeltetési Műszaki-Biztonsági Szabályzata
- 12/2004 (II.13.) GKM rendelet a földgázellátásban műszaki-biztonsági szempontból jelentős munkakörök betöltéséhez szükséges szakmai képzésről és gyakorlatról
- 80/2005.(X. 11.) GKM rendelet a gázelosztó vezetékek biztonsági követelményeiről és a Gázelosztó Vezetékek Biztonsági Szabályzata közzétételéről
- 96/2005. (XI.4.) GKM rendelet a bányafelügyelet hatáskörébe tartozó sajátos építményekre vonatkozó egyes építésügyi hatósági eljárások szabályairól
- 105/2005. (XII.19.) GKM rendelet a földgáz árszabályozásának kereteiről
- 129/2005. (XII.29.) GKM rendelet a Magyar Kereskedelmi Engedélyezési Hivatal egyes műszaki biztonsági közigazgatási eljárásainak és igazgatási jellegű szolgáltatásainak díjairól
- 28/2006 (V.15.) GKM rendelet a gázszerelők nyilvántartásáról
- 74/2006. (X.31.) GKM rendelet az együttműködő földgázhálózat fejlesztéséért szedhető csatlakozási díjról

**Szabványok:**

- MSZ.1648: Közszolgáltatású, vezetékes földgáz
- MSZ 09-740011-5/84: Gázszagosítás. Közszolgáltatású gázok szagosításának ellenőrzése és az ellenőrzés dokumentálása

**Belső utasítások:**

- Ügyvezetői Utasítás a FŐGÁZ Földgázelosztási Kft. Környezetvédelmi Szabályzatáról
- Ügyvezetői Utasítás a FŐGÁZ Földgázelosztási Kft. Etikai Kódexének hatályba léptetéséről

## Érdekképviselői szervezetek

- 1. Ipari Energiafogyasztók Fóruma**  
Cím: 1137 Budapest, Jászai Mari tér 6. II/14.
- 2. Lakásszövetkezetek és Társasházak Országos Szövetsége**  
Cím: 1054 Budapest, Szabadság tér 14.
- 3. Magyar Energiafogyasztók Szövetsége**  
Cím: 1027 Budapest, Fő u. 68.
- 4. Magyar Nyugdíjasok Egyesületeinek Országos Szövetsége**  
Cím: 1072 Budapest, Klauzál tér 4. I. em. 4.
- 5. Magyar Önkormányzatok Szövetsége**  
Cím: 2100 Gödöllő, Szabadság tér 7.
- 6. Magyar Távhőszolgáltatók Szakmai Szövetsége**  
Cím: 1116 Budapest, Barázda u. 20.-30.
- 7. Mezőgazdasági Szövetkezők és Termelők Országos Szövetsége**  
Cím: 1054 Budapest, Akadémia u. 1-3.
- 8. Országos Fogyasztóvédelmi Egyesület**  
Cím: 1012 Budapest, Logodi u. 22-24.
- 9. Társadalmi Unió, Civil Szervezetek Országos Tömörülése**  
Cím: 1091 Budapest, Üllői út 51.
- 10. Települési Önkormányzatok Országos Szövetsége**  
Cím: 1067 Budapest, Teréz körút 23. I./1.
- 11. Vezetékes Energiafelhasználók Szövetsége**  
Cím: 6726 Szeged, Magdolna u. 20.

# MEGBÍZÓLEVÉL

**FŐGÁZ Földgázelosztási Kft.** és a «**Vállalkozó**» között létrejött Megbízási Szerződés alapján megbízást adok

Név: «**név**»

(személyi igazolvány száma: «igazolvány szám»),

a «**Vállalkozó**» munkatársa számára, hogy «**dátum-tól**» a FŐGÁZ Földgázelosztási Kft. részére a társaság gázfogyasztóinál a Budapest «kerület számok» kerületeiben, valamint «település nevek» helységeiben az egyetemes szolgáltatási szerződés megkötése előtt a gázmérőt, a nyomásszabályozót és a csatlakozó vezetéket felülvizsgálja, ellenőrizze, a meglévő állapotról digitális fotót készítsen, a gázmérőt leolvassa, az ellenőrzésről jegyzőkönyvet vegyen fel és a egyetemes szolgáltatási szerződéshez kapcsolódó – szolgáltatónak átadandó – dokumentumokat átvegye.

A megbízás «**dátum-ig**», a «**”sorszám”**» sorszámú arcképes igazolvánnyal együtt érvényes.

A megbízólevél készpénz felvételére nem jogosít.

Budapest, «dátum»

.....  
(FŐGÁZ Földgázelosztási Kft.  
képviselésében eljáró személy aláírása)

.....  
(FŐGÁZ Földgázelosztási Kft.  
képviselésében eljáró személy aláírása)

# MEGBÍZÓLEVÉL

**A FŐGÁZ Földgázelosztási Kft. a «Vállalkozó-t» bízta meg Budapest, Pécel, Piliscsaba, Pilisjászfalu, Nagykáta, Káva, Pánd, Sülysáp, Szentlőrinc-káta, Tóalmás, Bénye, Gomba, Úri, Jászfelsőszentgyörgy, Szentmártonkáta, Tápióbicske, Tápióság és Tápiószecső településeken lévő háztartási és kisebb, nem háztartási árszabással vételező fogyasztók gázmérőinek éves leolvasásával.**

Jelen megbízólevél felmutatója megbízásunk alapján jogosult a felhasználási helyeken felszerelt gázmérők azonosítására, mérőállás(ok) leolvasására, rögzítésére és arról digitális fényképfelvétel készítésére, továbbá a gázmérők és azok jogi zárainak (plombák) ellenőrzésére.

**A megbízólevél készpénz felvételére nem jogosít.**

A megbízólevél kizárólag eredeti – nem fénymásolt – aláírással ellátva, és a FŐGÁZ Földgázelosztási Kft. által kiállított, alábbi adatokat tartalmazó fényképes igazolvánnyal együtt «**dátum-ig**» érvényes.

Megbízott neve: «név»

Fényképes igazolvány sorszáma: «sorszám»

Budapest, «dátum»

.....  
(FŐGÁZ Földgázelosztási Kft.  
képviselőjében eljáró személy aláírása)

.....  
(FŐGÁZ Földgázelosztási Kft.  
képviselőjében eljáró személy aláírása)

**IGAZOLVÁNY****№ 0001**

Fénykép  
helye

«név»

**helyszíni felmérő,**

aki a «**vállalkozó**» munkatársa, jogosult a FŐGÁZ Földgázelosztási Kft. elosztóhálózatáról ellátott fogyasztók **csatlakozó vezetékeinek, gázmérőinek ellenőrzésére**, illetve a meglévő állapotról **digitális fotó és jegyzőkönyv** készítésére.

Az igazolvány a FŐGÁZ Földgázelosztási Kft. által kiállított **megbízólevéllel együtt, «dátum-ig» érvényes**

Az igazolvány felmutatójának személye az éjjel—nappal hívható **06-1-477-1300** telefonszámon azonosítható be.



## IGAZOLVÁNY

**№ 0001**

Fénykép  
helye

«név»

**gázmérő leolvasó,**

aki a «**vállalkozó**» munkatársa, jogosult a FŐGÁZ Földgázelosztási Kft. elosztóhálózatáról ellátott fogyasztók **gázmérőinek leolvasására,** illetve a gázmérők számlálószervezetéről **digitális fotó** készítésére.

Az igazolvány a FŐGÁZ Földgázelosztási Kft. által kiállított **megbízólevéllel együtt, «dátum-ig» érvényes**

Az igazolvány felmutatójának személye az éjjel—nappal hívható **06-1-477-1300** telefonszámon azonosítható be.



**A felhasználási helyen tapasztalt szerződésszegő magatartás vélelmezése esetén felveendő ténymegállapító jegyzőkönyv tartalmi követelményei****I. Fejléc**

1. Megnevezés
  - a, Ellenőrzési jegyzőkönyv (szabálytalan gázvételezés vélelmezése)
  - b, Az ellenőrzés oka (hitelesítési mérőcsere, célzott helyszíni ellenőrzés, mérőleolvasás, stb.)
2. Azonosító adatok
  - a, Engedélyes megnevezése
  - b, Engedélyes logója
  - c, jegyzőkönyv előre nyomtatott sorszáma

**II. A jegyzőkönyvfelvétel időpontja** (év, hónap, nap)**III. Felhasználási hely azonosító adatai**

1. Postai cím (irsz, település, utca, házszám, emelet, ajtó)

**IV. Felhasználó azonosító adatai**

1. Név (szerződés szerint)
2. Üzleti partnerszám (számmal)
3. Lakcím (irsz, település, utca, házszám, emelet, ajtó)
4. Egyéb elérhetőség (telefonszám)

**V. Jelenlévők azonosító adatai**

1. Engedélyesi részről
  - a, Ellenőrzést végzők neve
  - b, Ellenőrzést végzők azonosító száma (engedélyes alvállalkozója)
2. Felhasználói részről
  - a, Képviselői minőség
  - b, Képviselő neve
  - c, Képviselő címe\*
  - d, Képviselő anyja neve
  - e, Képviselő születési helye, ideje
3. Felhasználó vagy képviselőjének hiányában tanú (neve, címe, aláírása)

**VI. Mérőberendezés elhelyezésére vonatkozó megállapítások**

1. Mérőberendezés elhelyezkedése (ingatlanon belül/kívül)
2. Ingatlanon belüli elhelyezkedés
3. Ingatlanon kívüli elhelyezkedés (zárható/nem zárható szekrény)

**VII. Felülvizsgálati eredmények**

1. Fogyasztásmérőre vonatkozóan
  - a, Típusa
  - b, Gyári száma
  - c, A gázmérő névleges teljesítménye (m<sup>3</sup>/h)
  - d, A gázmérő gyártási éve
  - e, Hitelesítési éve

- f, A számláló állása
- g, Állapota
- h, MKEH zárópecsét(ek) a mérőn
- i, Engedélyesi jogi zárok a mérőkötésen
- j, Engedélyesi jogi zár a kerülő vezetéken
- 2. Nyomásszabályozóra vonatkozóan
  - a, Típusa
  - b, Gyári szám
  - c, Feltárt hiányosság leírása

### **VIII. Felhasználási hely jellegére vonatkozó adatok**

- 1. Felhasználási hely jellege (lakás, üdülő, garázs, stb.)
- 2. Beépített felhasználói berendezések:
  - a, Megnevezése (típus, teljesítmény)
  - b, Mennyisége
  - c, Teljesítménye (kW)

### **IX. Jegyzőkönyv felvételének oka**

- 1. Vizsgálat eredménye
- 2. Vizsgálati részletes megállapítások (részletes, indokolt szöveges leírás)
- 3. Gázmérő ábra

### **X. Felülvizsgálatot végzők által megtett intézkedések**

- 1. Leszerelt gázmérő adatai
  - a, Azonosító száma
  - b, A csomagolást lezáró plomba azonosítója
- 2. Fényképfelvételek száma
- 3. Helyszíni intézkedések (jogi zár pótlás, gázmérőcsere, szolgáltatás megszüntetése, stb.)

### **XII. Aláírások**

- Felülvizsgálatot végzők
- Felhasználó képviselője



### **XIII. Lábléc**

- 1. Résztvevők szignója
  - a, Vizsgálatot végző (minden oldalon)
  - b, Felhasználó vagy képviselője (minden oldalon)
- 2. Oldalszám (összes és az aktuális oldal jelzésével)

### **XIV. Engedélyesi tájékoztatások (jegyzőkönyv hátoldalán)**

- 1. Kapcsolattartó megnevezése
- 2. Kapcsolattartó elérhetősége
- 3. Panaszkezelés rendje

| Sorszám | Kereskedő<br>megnevezése | Státusz  |                        | Felhasználó<br>neve | Földgáz |  |
|---------|--------------------------|----------|------------------------|---------------------|---------|--|
|         |                          | új igény | szerződés<br>felmondás |                     | POD     | fogyasztási hely<br>azonosító<br>(amennyiben ismert) |

A  szürkével jelölt adatok megadása a rendszerhasználó  
A  fehérrel jelölt adatokat a FŐGÁZ Földgázelosztási Kft.

megjegyzés: a FŐGÁZ Földgázelosztási Kft. a kereskedőváltás napját r

| Felhasználási hely adatai     |              |         |      |        | Szerződéses időszak | Átadóállomás | Igényelt gázmennyiség |           |            |         |          |          |
|-------------------------------|--------------|---------|------|--------|---------------------|--------------|-----------------------|-----------|------------|---------|----------|----------|
| felhasználási hely megnevezés | irányítószám | helység | utca | házsám |                     |              | Július                | Augusztus | Szeptember | Október | November | December |
|                               |              |         |      |        |                     |              |                       |           |            |         |          |          |

részéről kötelező adja meg

megelőző 8. nap után ezen időpontra vonatkozó elosztási szerződésmódosítá

010.

| Havi bontásban [m <sup>3</sup> ] |         |         |         |       |        | Téli fogyasztási<br>időszakra<br>lekötött órai<br>csúskapacitás<br>(MJ/h) | Szezonális<br>lekötött órai<br>csúskapacitás<br>(MJ/h) | Napi<br>csúskapaca-<br>citás<br>[MJ/nap] | Igényelt éves<br>gázmennyiség<br>[MJ/év] | Profil csoport |
|----------------------------------|---------|---------|---------|-------|--------|---|--|--|--|----------------|
| Január                           | Február | Március | Április | Május | Június |   |  |  |  |                |

Isi igényt nem fogad be.



|                            |          |
|----------------------------|----------|
| m3/óra]                    |          |
| Nem korlátozható mennyiség | Összesen |